Organizator:

FKP

Sponzor:

VALAMAR
HOTELS & RESORTS

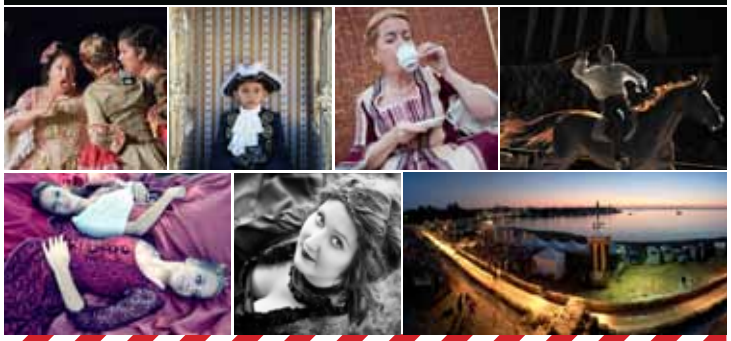

Foto GIOSTRA

Izložba fotografija

Poreč, 5.09.-5.10.2012.

www.giostra.info

Izložbom FotoGiostra predstavljamo, osim kvalitetnih fotografskih uradaka kojima je zajednički motiv Giostra, primjer kako potreba za izražavanjem estetike može udružiti ljude.

Koncept i značajke Porečkog povijesnog festivala - Giostra usko su povezane uz pojavnost na jednoj visokoj estetskoj razini. Festival vrednuje oblike, boje i svekoliko barokno ozračje, a njegovi najbolji glasnici su članovi Društva prijatelja Giostre koji svojim prekrasnim voluminoznim kostimima oblih linija i željom za poziranjem naprosto izazivaju pozornost fotografa. Giostranti su protagonisti i gotovo prirodno postaju fotomodeli. Mogućnost ostvarivanja skladnih kadrova osnažena je i izvornom povijesnom kulisom karakterističnih zakutaka porečke povijesne jezgre koji su sami po sebi pitoreskni. Svi ti ljudski i prostorni resursi vidljivi su na svim fotografijama ove izložbe.

S obzirom na to da spomenuti Festival spada u pedagošku djelatnost Zavičajnog muzeja Poreštine njegova fotodokumentacija je nužna i iz muzeoloških razloga. Dakle, pokretanje manifestacije FotoGiostra može se smatrati estetskom, ali i muzeološkom potrebom koja je spojila i okupila brojne porečke fotoamatere i profesionalne fotografe sa željom promoviranja fotografije u našem gradu u razdoblju kad je ona vrlo privlačan, dostupan i utjecajan medij. Sinergija spomenutih entuzijasta pomogla je i u osnivanju Fotokluba Poreč pod okriljem Pučkog otvorenog učilišta Poreč 2010. godine, čiji članovi cjelogodišnjom aktivnošću promiču fotografsku kulturu, fotografsko stvaralaštvo i fotografski amaterizam. Od kontinuiranih aktivnosti kluba izdvajamo skupne izložbe članova, tečaj fotografije za nove članove, fotografske radionice, foto šetnje kao i fotografske natječaje. Klub danas broji oko dvadeset aktivnih članova.

Radovi prikazani ovom izložbom svrstavaju se u dvije kategorije: službeni fotografi Giostre i finalisti na fotografskom natječaju FotoGiostra. Službeni fotografi dosadašnje Giostre bili su pokojni Renco Kosinožić, čije su fotografije u ovom segmentu svima utrle put, Ivo Puniš, Jelena Prekalj i Manuel Paljuh. Nadamo se da ćemo se ovom izložbom makar malo odužiti njihovom velikom angažmanu i trudu odrađenom na volonterskoj osnovi.

Po kvaliteti ne zaostaju ni radovi finalista na FotoGiostri koji se svake godine javljaju u sve većem broju obogaćujući na taj način fototeku porečkog muzeja.

Predsjednica
Društva prijatelja Giostre

Elena Uljančić-Vekić

Predsjednik
Fotokluba Poreč

Leopold Kukac